筲箕灣官立小學

地址：筲箕灣東大街19號
電話：2569 2532　傳真：2568 9504
電郵：skwgps@edb.gov.hk

編輯委員會

顧問：王偉傑校長
編輯：石麗珍主任、袁德璋主任
麥肖娟老師、梁慧嫦老師

童心童遊

筲小65載

引言

筲箕灣官立小學位於港島東區，屹立在筲箕灣東大街上已六十五載。上年度四年級同學進行了「小腳板遊筲箕灣」歷史及文化考察團活動，發現很多有關筲箕灣的歷史故事，如學校的前身、校門外的大樹、船廠群等，同學從活動中加深了解及欣賞本區的歷史與文化的承傳。

這繪本以「筲箕灣官立小學65歲生日會」作序幕，讓一群熱愛藝術的同學及家長以繪畫和電腦繪圖，創作出主角東東和琪琪，帶領大家一起發掘筲箕灣東大街各種有趣的事物，進一步認識自己社區的歷史和文化。同時，透過書中的「小腳板遊蹤」和「時間照相館」，讓大家記錄今日的影像，成為日後珍貴的回憶。

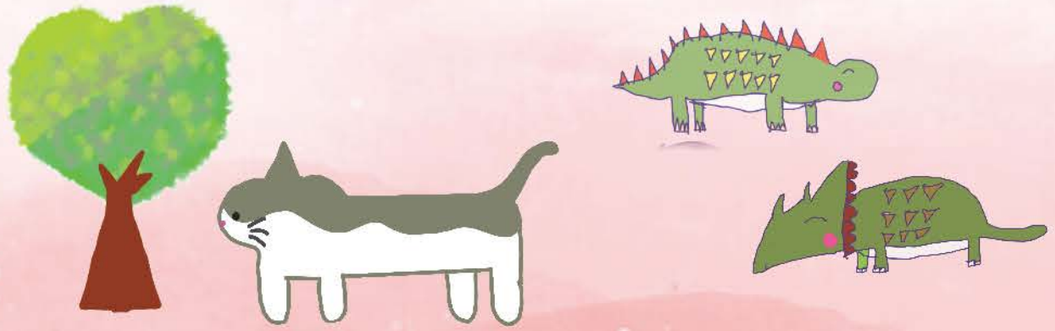

東東和琪琪收到筲箕灣官立小學65歲的生日會邀請卡。

東東和琪琪乘坐電車出發。

電車上有很多同學都準備參加
筲箕灣官立小學的生日會。

東東和琪琪來到
筲箕灣電車總站。

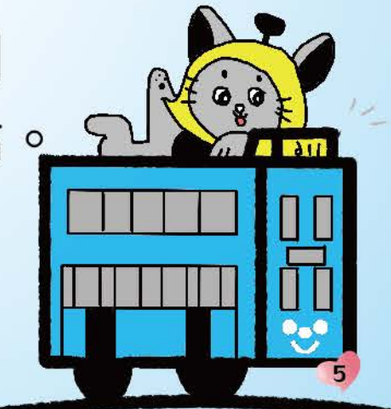

東東，你知道電車有甚麼特別嗎？

電車只會在香港島行駛。

東東和琪琪知道電車行駛時會發出「叮叮」聲，人們便暱稱它爲「叮叮」。

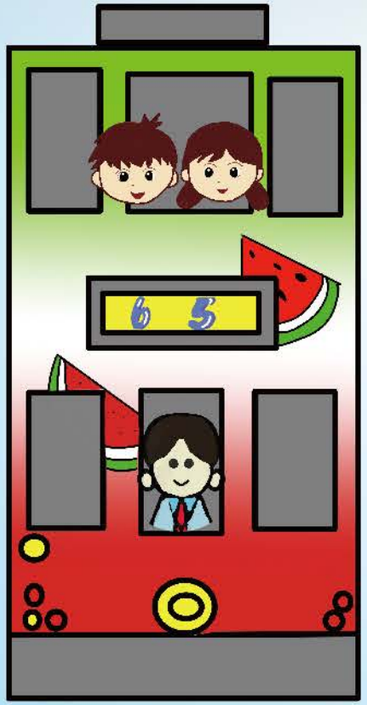

下車後，東東和琪琪一直沿着筲箕灣東大街向前走。

請掃描登入「校園電視台」，了解更多資訊。

請掃描登入「校園電視台」，了解更多資訊。

東東和琪琪向前走，看見一座古色古香的天后古廟。

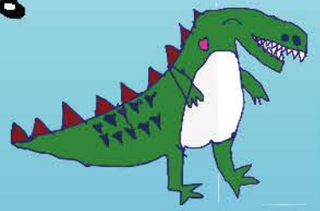

請掃描登入「校園電視台」，了解更多資訊。

我覺得大樹好像心形。

請掃描登入「校園電視台」，了解更多資訊。

琪琪，學校門前有一棵大葉榕，原來這是一棵百年老樹，當年建路時為了這棵樹而刻意將馬路分作左右兩段稍作繞路。

東東和琪琪跟同學參與「小腳板遊筲箕灣」遊蹤活動，發現學校的前身爲一所警署，二次世界大戰時期曾被轟炸，戰後更曾用作警員宿舍。

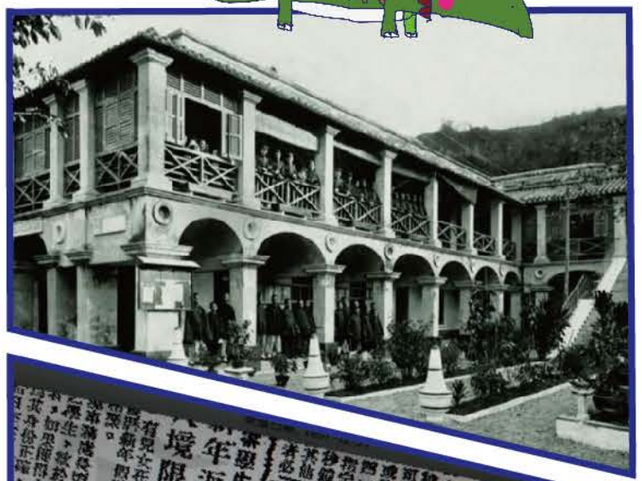

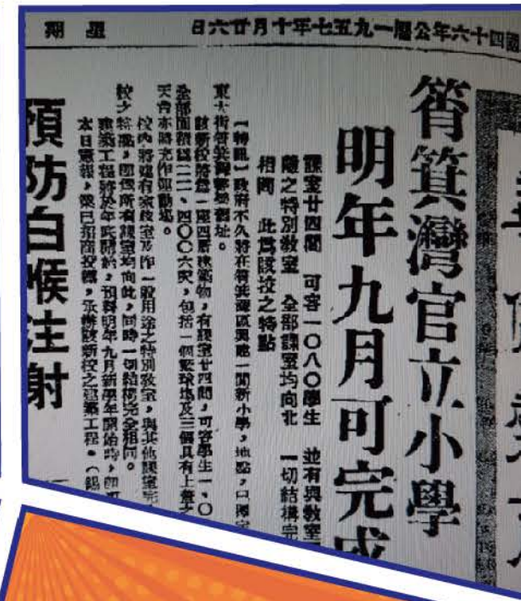

筲箕灣官立小學
明年九月可完成
課室廿四間　可容一〇八〇學生　並有興教室
離之特別教室　全部課室均向北　一切結構完
相同　此爲該校之特點
【特訊】政府不久將在筲箕灣區興建一間新小學，地點，口傳
東大街與柴灣道交叉處。
該新校將設一座四層樓宇，有課室廿四間，可容學生一，〇
全部面積爲二二、四〇〇六尺，包括一個室球場及三個具有上蓋之
天台赤隨光作與場。
校內將建有家政室等作一般用途之特別教室，與其他課室
較少。
特訊，因應所有課室均向北，同時一切結構完全相同。
東區工程將於年底開始，預計明年九月新學年開始時，即
本日電報，業已招商投標，承辦該新校之建築工程。（錫

頂坊白候注射

筲箕灣警署
將改建學校
明年秋季前可望落成

境限額限制
年返港探親

我們從舊報紙發現警署在1957年拆卸改建，1958年9月落成為筲箕灣官立小學。

東東和琪琪來到視藝室，跟同學一起做生日蛋糕。

大家分工合作，忙得不亦樂乎。

我們一齊看「科學漫畫」！
琪琪，做完蛋糕後，同學在操場做甚麼呢？
天上有很多蜻蜓飛來飛去啊！
我都好想飛！
我這個小蜻蜓可以在天空中飛來飛去啊。
校長，好犀利啊！
這是我用吸管和卡紙製作的吸管紙蜻蜓。
我把紙蜻蜓從高處放下來。
很神奇啊！
它會慢慢地旋轉落下。
它會向上飛啊！
大家都來試一試！

東東和琪琪參加筲小STEAM活動，跟同學一起做吸管紙蜻蜓。

材料

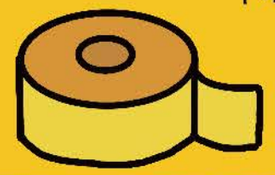

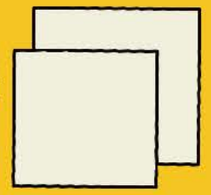

① 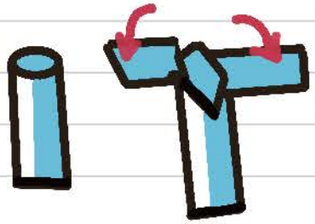

把吸管的末端剪開，然後分開一半。

②

利用卡紙剪出一條紙條。

③

把吸管朝向自己，將已分開的一端用膠紙固定在紙條的中間。

④

把紙條的兩端分別向上及向下彎曲。

完成

東東和琪琪離開學校了，他們玩得盡興，留下難忘的回憶，這真是一個愉快的生日會啊！

小腳板遊蹤

你可以拍下和家人一起遊歷的開心照片，以作紀念。

時間照相館

請你來製作時間錦囊，在筲箕灣官立小學不同的位置拍照，三年後再在同一地方、同一角度拍照。

日期:_____年____月____日

三年後，再在同一地方，同一角度拍照，看看有甚麼變化吧！

三年後……

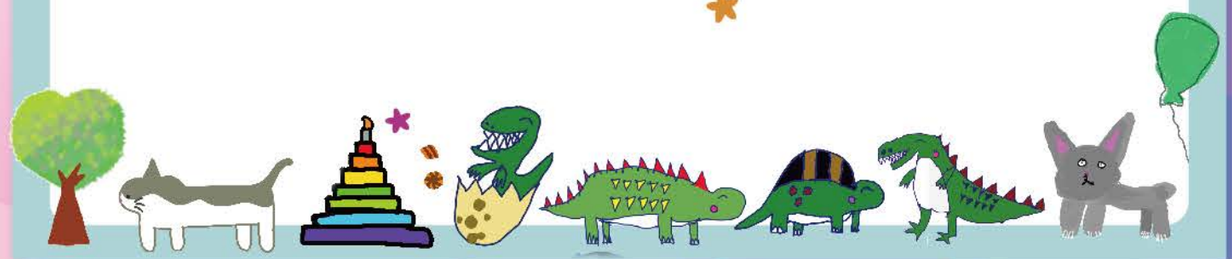

日期:_____年____月____日

筲箕灣官立小學

生日快樂

給讀者的話

東東和琪琪將這繪本送給大家，盼望大家從書中得到啟發，激發大家學習，主動在自己的社區，以至全港，甚至祖國，發掘更多的風土人情。

繪本創作學生名單

5A 林欣楠	5A 馮子榆	5A 陳藝熔
5A 梁思源	5A 梁善瑜	5A 林尔佳
5A 陳錦星	5A 方　昕	5A 李惜恩
5B 楊晞南	5B 温凌靜	5C 劉咏茵
5C 李家駿	6D 余許峰	6D 姜子龍

竹蜻蜓漫畫創作學生及家長名單

1B 楊晞雅　5B 楊晞南

Ms. Phoebe Lo